

West ▽

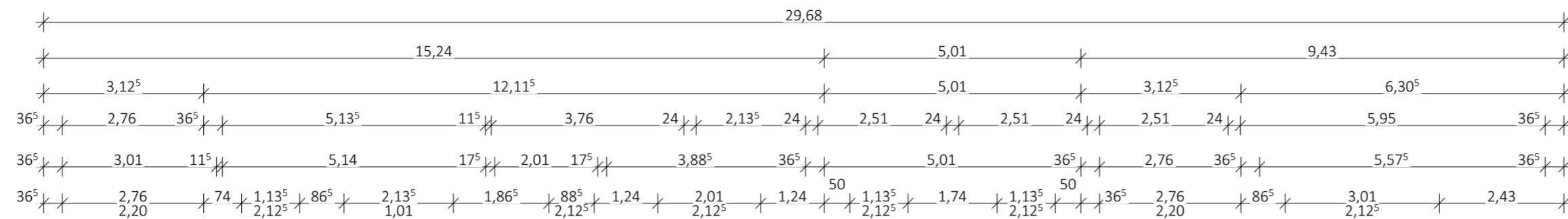

LEGENDE

- Stellplatz für Kinderwagen, Gehhilfen
- Bewegungsfläche 1,20 x 1,20 m / 1,50 x 1,50 m

In Abstimmung mit dem Bauherrn werden die Bewegungsflächen derzeit eingeschränkt. Tritt der Bedarfsfall ein, werden die Türen entsprechend der DIN 18040-2 angepasst. Aus Sicht der Barrierefreiheit bestehen gegen diese zweistufige Umsetzung der barrierefreien Anforderungen keine Bedenken.

Süd ▽

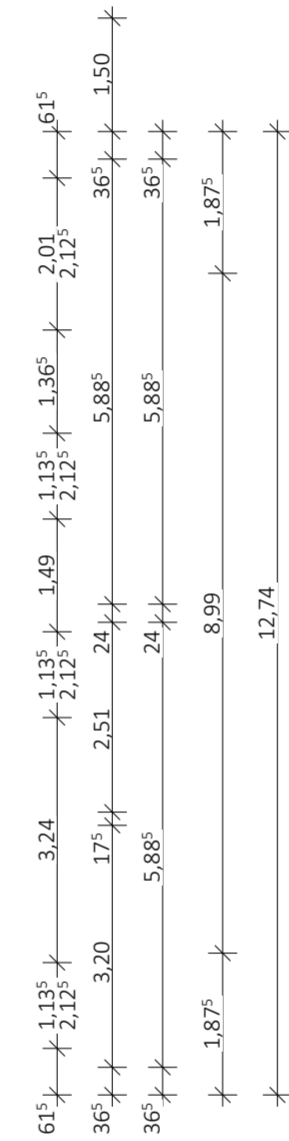
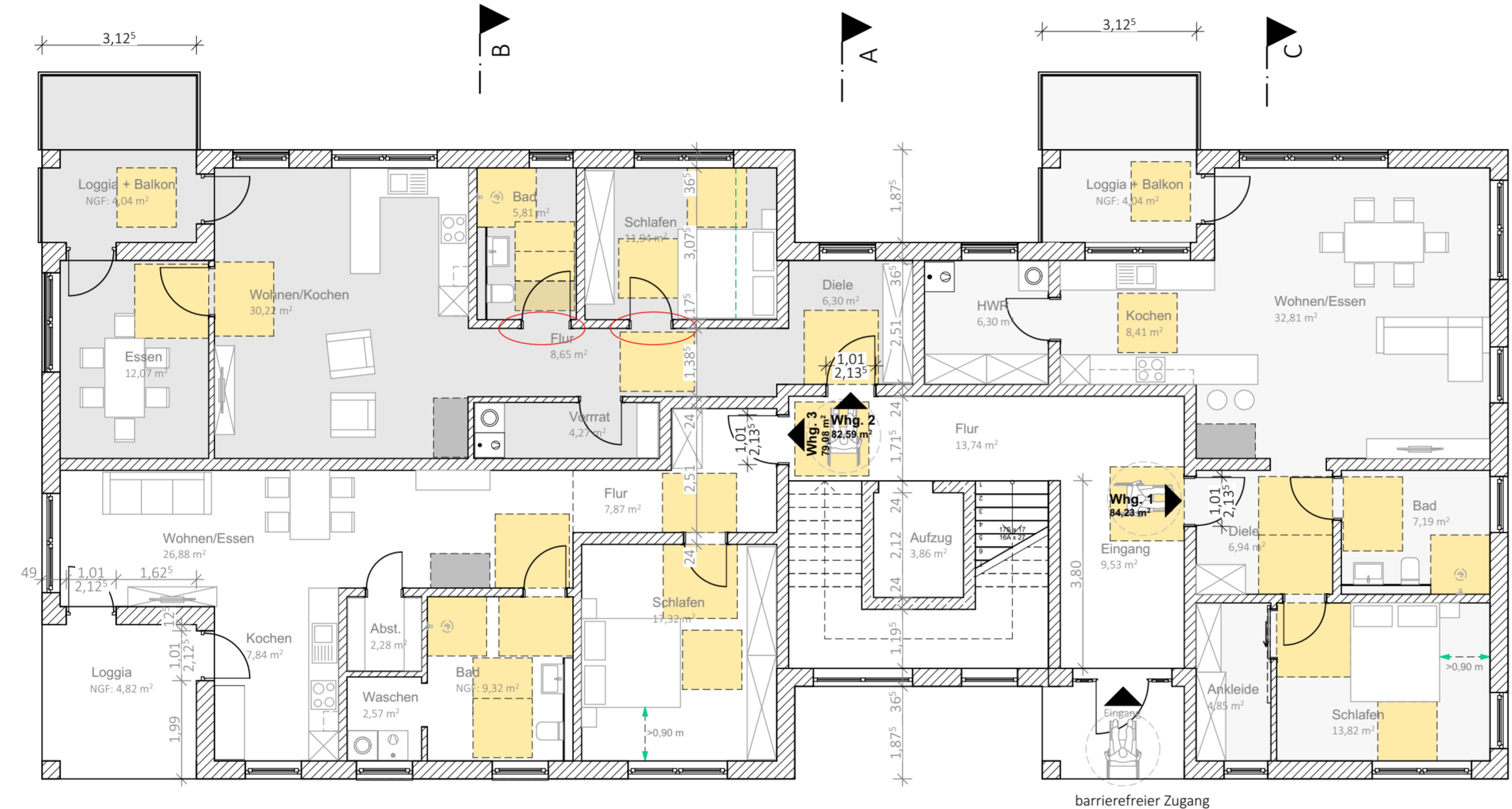
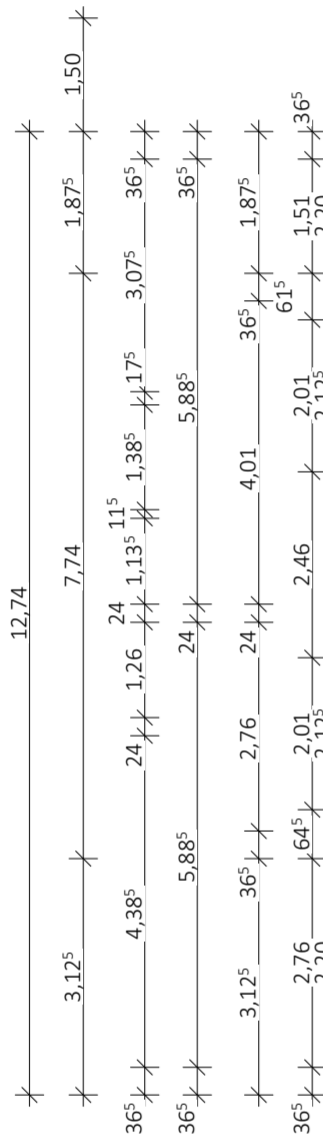

Nord ▽

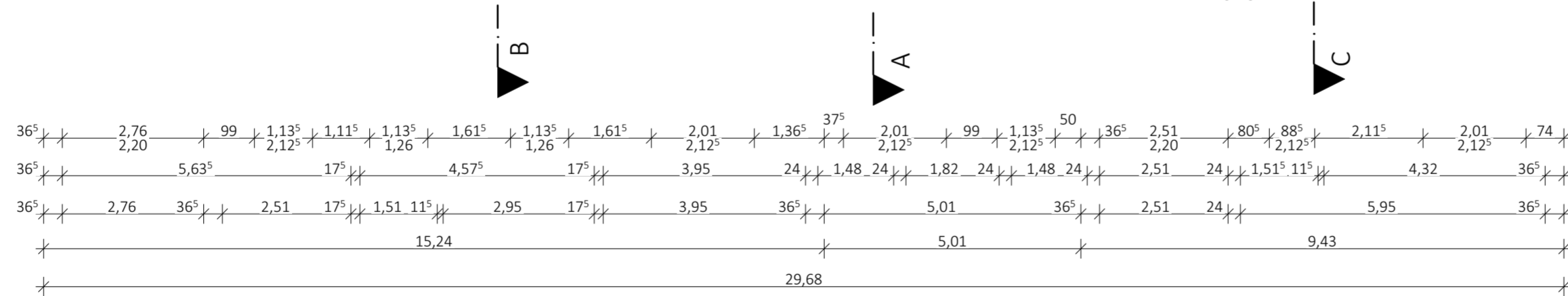

Ost ▽

Grundriss Erdgeschoss

GEZ.:	DATUM:	ÄNDERUNGSINHALT:	INDEX NR.:
BH	03.11.2021	Plananpassung - Angaben Barrierefreiheit	b
BH	23.09.2021	Planerstellung	a

Genehmigungsplanung

BAUVORHABEN:
Neubau eines Mehrfamilienhauses mit 8 WE
Oberer Königsberg
57399 Kirchhundem

PLAN:
Grundriss Erdgeschoss

ZEICH - NR:
AA_0633_GP_GR_EG_002

Gemarkung:	Flur:	Flurstück(e)
Wüdinghausen	15	379

BAUHERR:
Dr. Christian Jung
In der Rahrbach 18
57399 Kirchhundem

Entwurfverfasser

Unterschrift BAUHERR

ARCHIFAKTUR

Archifaktur Lennestadt GmbH
Wigeystraße 10
57368 Lennestadt
Ruf: 0 27 23 / 92 89 60
Fax: 0 27 23 / 71 62 991
Mail: info@archifaktur.net

Maßstab: 1:100
Format: DIN A 2

GEZ.: BH
DATUM: 10.11.2021