

West ▽

LEGENDE



Stellplatz für Kinderwagen, Gehhilfen



Bewegungsfläche 1,20 x 1,20 m / 1,50 x 1,50 m



In Abstimmung mit dem Bauherrn werden die Bewegungsflächen derzeit eingeschränkt. Tritt der Bedarfsfall ein, werden die Türen entsprechend der DIN 18040-2 angepasst. Aus Sicht der Barrierefreiheit bestehen gegen diese zweistufige Umsetzung der barrierefreien Anforderungen keine Bedenken.

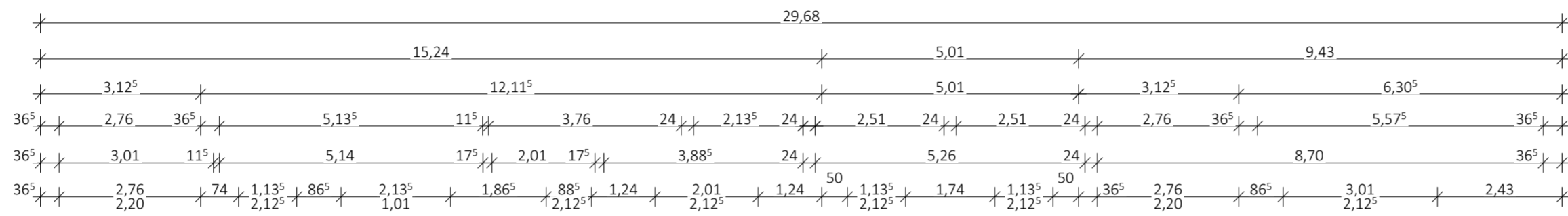

▽ Süd

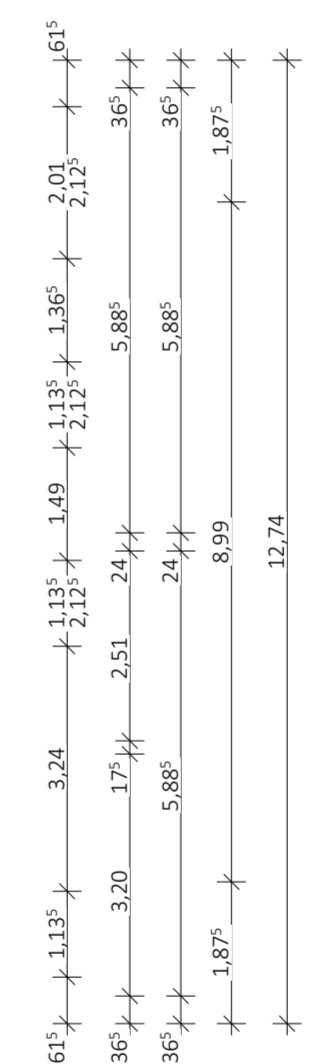
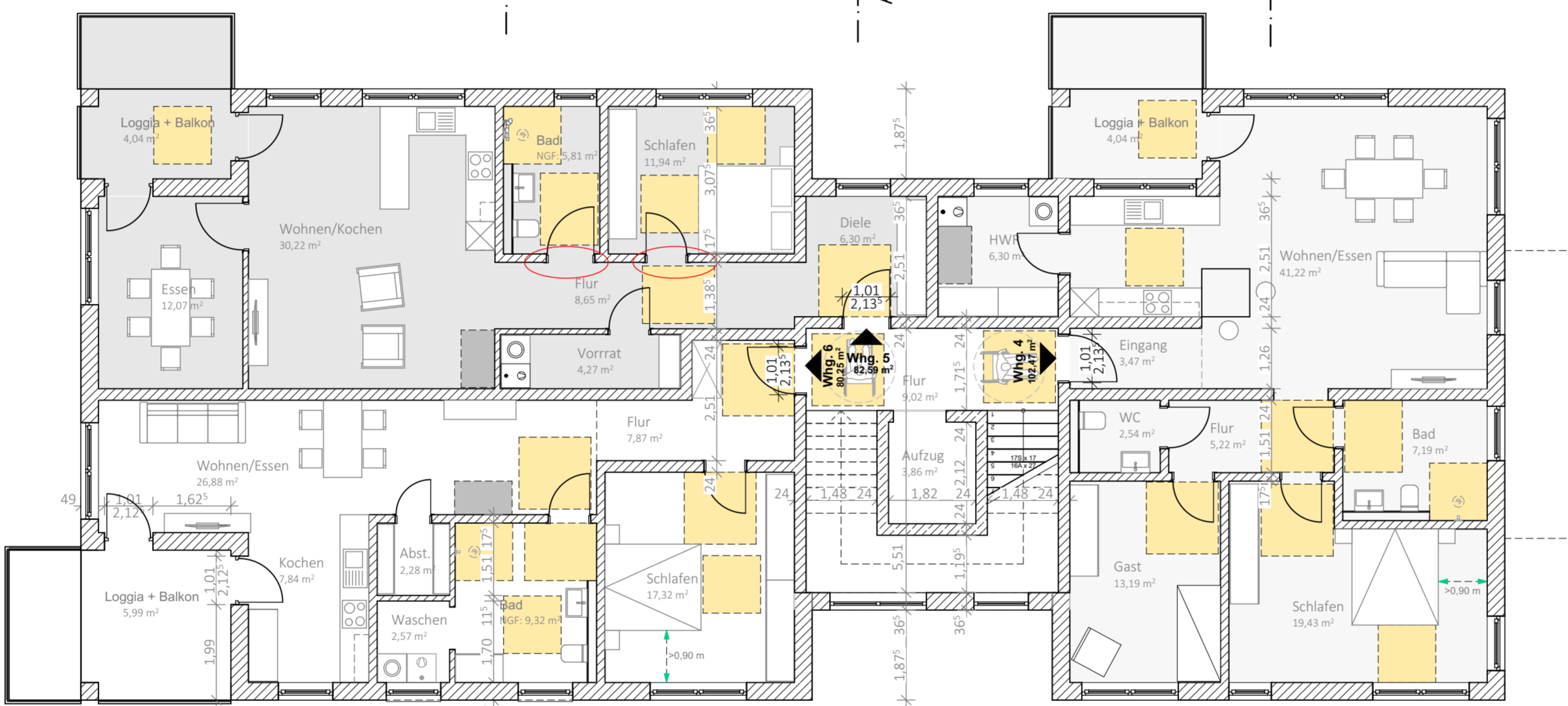
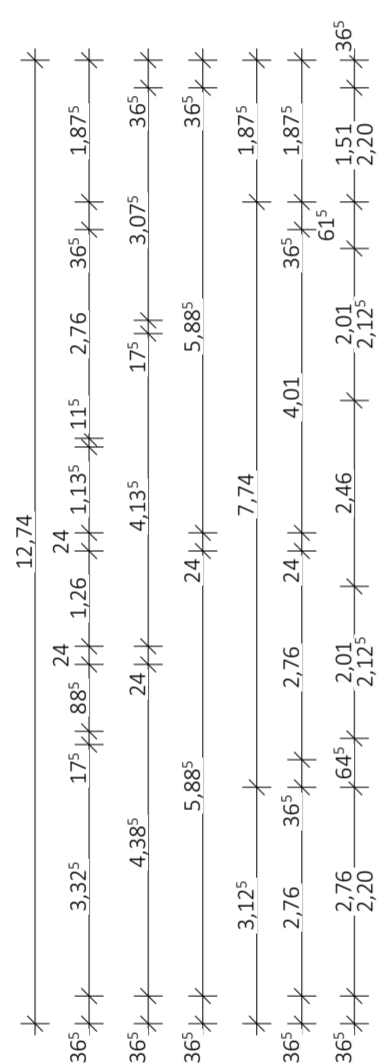

▽ Nord

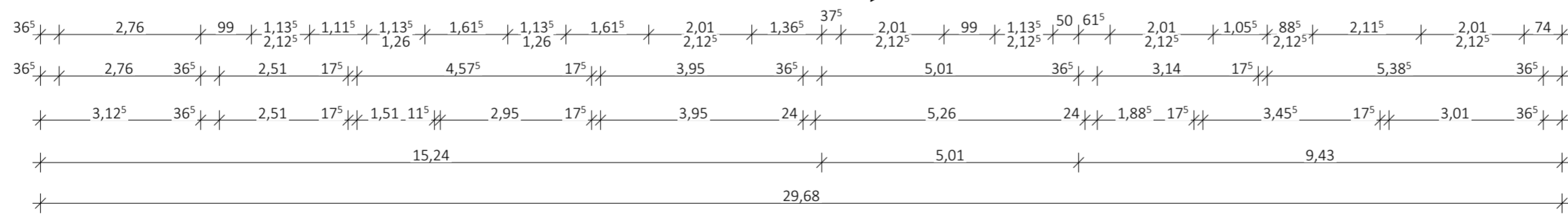

▽ Ost

Grundriss Obergeschoss

GEZ.:	DATUM:	ÄNDERUNGSINHALT:	INDEX NR.:
BH	03.11.2021	Plananpassung - Angaben Barrierefreiheit	b
BH	23.09.2021	Planerstellung	a

Genehmigungsplanung

BAUVORHABEN:
 Neubau eines Mehrfamilienhauses mit 8 WE
 Oberer Königsberg
 57399 Kirchhundem

PLAN:	ZEICH - NR:
Grundriss Obergeschoss	AA_0633_GP_GR_OG_003

Gemarkung:	Flur:	Flurstück(e)
Wüdinghausen	15	379

BAUHERR:
 Dr. Christian Jung
 In der Rahrbach 18
 57399 Kirchhundem

Entwurfverfasser: *[Signature]*
 Unterschrift BAUHERR: *[Signature]*

ARCHIFAKTUR
 Archifaktur Lennestadt GmbH
 Wigeystraße 10
 57368 Lennestadt
 Ruf: 0 27 23 / 92 89 60
 Fax: 0 27 23 / 71 62 991
 Mail: info@archifaktur.net

Maßstab:	1:100	GEZ.:	DATUM:
Format:	DIN A 2	BH	10.11.2021